

MOHR

life resort

Preise 2018

Unser Hotel unterteilt sich in 3 Bereiche:

MOHR HEART

... befindet sich im Herzen des Resorts mit sehr viel Geschichte und Flair.

MOHR LIFESTYLE

... ist unser südlich gelegener Bereich und bedeutete gleichzeitig unseren ersten Schritt in das „etwas andere Lifestyle – Hotel“: modern, stylisch, aber immer gemütlich.

Unser jüngstes „Kind“: MOHR EVOLUTION

... ist nun der ultimative Schritt zu einem neuen Urlaubsfeeling: Natur, Leben und Erleben mit allen Sinnen, und alles immer unter dem Motto „Kontrast der Elemente“ – eingebettet in die imposante Kulisse der Tiroler Zugspitz Arena!

Wir wünschen einen wundervollen und erlebnisreichen Aufenthalt!



Die folgenden Preise verstehen sich in Euro pro Person und Nacht inklusive MOHR-Verwöhnpension (Frühstück, Light-Lunch, Wellness-Snack, hausgemachte Kuchen und mehrgängiges Menü bzw. Spezialitäten am Abend)

MwSt. im Preis inklusive. Preise exklusive Ortstaxe pro Person (ab 15 J.) / Nacht: € 2,00

Änderungen durch die Gemeinde vorbehalten.

Die Grundrisse sind Beispiele und können abweichen.

Juniorzimmer **COTTAGE**

Modernes, aber kleineres Zimmer in Nordwest-Lage ohne Ausblick, ideal als Zusatzzimmer oder für den, der ein preisgünstiges Zimmer sucht.

Doppelbett, Dusche, ca. 18-20m²
Zimmer 117 / 119 / 207 / 217 / 219 / 405

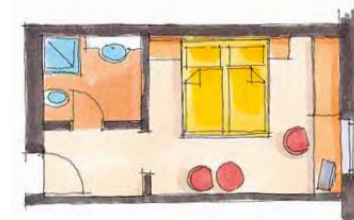

A

11.03. - 18.05. | 11.11. - 22.12.

1-2 ÜN **126,00**
ab 3 ÜN **119,00**
ab 5 ÜN **114,00**

EZ Aufschlag € 25,00

**07.01. - 02.02. B 18.02. - 11.03.
18.05. - 15.07. | 09.09. - 11.11.**

1-2 ÜN **136,00**
ab 3 ÜN **129,00**
ab 5 ÜN **124,00**

EZ Aufschlag € 25,00

**03.01. - 07.01. C 02.02. - 18.02.
15.07. - 09.09.**

1-2 ÜN **148,00**
ab 3 ÜN **141,00**
ab 5 ÜN **136,00**

D

22.12.2017 - 03.01.2018

151,00

Silvester-Aufpreis € 40,00 pro Person

MOHR-HEART

RANCH

Der moderne Western-Countrystyle wird durch gemütliches Holz und warme, satte Farben ausgedrückt.

Die Zimmer sind Nordwestseitig gelegen, ohne Bergblick

Doppelbett, Dusche oder Badewanne, ca. 24-30m²

Zimmer 101 / 102 / 205 / 209 / 305 / 319

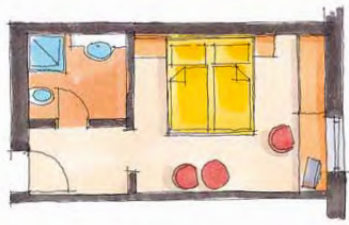

MOUNTAIN VIEW

Eine grandiose Aussicht auf den Talkessel, die umliegenden Bergketten und vor allem auf die Zugspitze! Gemütliches Doppelzimmer in barockem Stil mit Balkon.

Doppelbett, übergroße, ausziehbare Couch, Dusche oder Badewanne, ca. 30-40m²

Zimmer 110 / 112 / 114 / 116 / 118 / 120 / 210 / 212 / 214 / 216 / 218 / 220 / 314 / 316 / 414 / 416

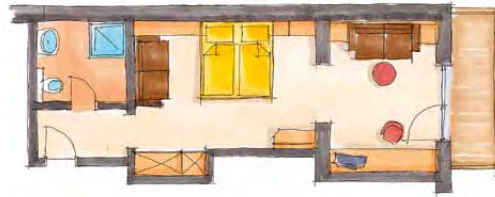

SUN VALLEY

Ein helles, luftiges Zimmer mit Dachschräge und Holzboden in modernem Southwestern-Style mit gemütlichem Altholz und satten, folkloristischen Farben. Balkon und Südlage, ohne Zugspitzblick. Belegung mit max. 2 Erwachsenen

Doppelbett, Dusche, separates WC, ca. 30-37m²

Zimmer 302 / 304 / 306 / 308

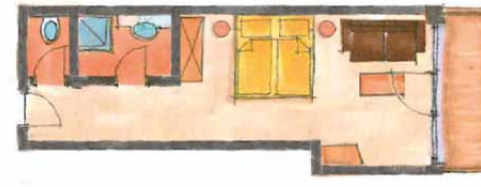

SOUTHWEST

(Belegung mit max. 2 Erwachsenen)

Ein großzügiges Zimmer in gemütlichem, modernen Southwestern-Style mit sonnenverbranntem Altholz, satten, folkloristischen Farben und Tribal Art erinnert an moderne Cowboys. Balkon und Südlage ohne direkten Bergblick

Doppelbett, Couch, Dusche, Nespresso-Maschine, ca. 30-37m²

Zimmer 104 / 108 / 202 / 204 / 206 / 208

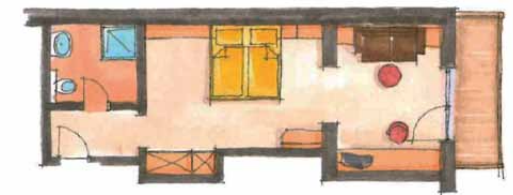

A

11.03. - 18.05. | 11.11. - 22.12.

1-2 ÜN **135,00**
ab 3 ÜN **128,00**
ab 5 ÜN **123,00**

EZ Aufschlag € 30,00

A

11.03. - 18.05. | 11.11. - 22.12.

1-2 ÜN **149,00**
ab 3 ÜN **142,00**
ab 5 ÜN **137,00**

EZ Aufschlag € 40,00, 3. Erw. € 120,00

A

11.03. - 18.05. | 11.11. - 22.12.

1-2 ÜN **155,00**
ab 3 ÜN **148,00**
ab 5 ÜN **143,00**

EZ Aufschlag € 40,00

A

11.03. - 18.05. | 11.11. - 22.12.

1-2 ÜN **159,00**
ab 3 ÜN **152,00**
ab 5 ÜN **147,00**

EZ Aufschlag € 40,00, 3. Erw. € 120,00

07.01. - 02.02. **B** 18.02. - 11.03.
18.05. - 15.07. | 09.09. - 11.11.

1-2 ÜN **145,00**
ab 3 ÜN **138,00**
ab 5 ÜN **133,00**

EZ Aufschlag € 30,00

07.01. - 02.02. **B** 18.02. - 11.03.
18.05. - 15.07. | 09.09. - 11.11.

1-2 ÜN **159,00**
ab 3 ÜN **152,00**
ab 5 ÜN **147,00**

EZ Aufschlag € 40,00, 3. Erw. € 120,00

07.01. - 02.02. **B** 18.02. - 11.03.
18.05. - 15.07. | 09.09. - 11.11.

1-2 ÜN **165,00**
ab 3 ÜN **158,00**
ab 5 ÜN **153,00**

EZ Aufschlag € 40,00

07.01. - 02.02. **B** 18.02. - 11.03.
18.05. - 15.07. | 09.09. - 11.11.

1-2 ÜN **169,00**
ab 3 ÜN **162,00**
ab 5 ÜN **157,00**

EZ Aufschlag € 40,00, 3. Erw. € 120,00

03.01. - 07.01. **C** 02.02. - 18.02.
15.07. - 09.09.

1-2 ÜN **157,00**
ab 3 ÜN **150,00**
ab 5 ÜN **145,00**

03.01. - 07.01. **C** 02.02. - 18.02.
15.07. - 09.09.

1-2 ÜN **171,00**
ab 3 ÜN **164,00**
ab 5 ÜN **159,00**

3. Erw. € 120,00

03.01. - 07.01. **C** 02.02. - 18.02.
15.07. - 09.09.

1-2 ÜN **177,00**
ab 3 ÜN **170,00**
ab 5 ÜN **165,00**

03.01. - 07.01. **C** 02.02. - 18.02.
15.07. - 09.09.

1-2 ÜN **181,00**
ab 3 ÜN **174,00**
ab 5 ÜN **169,00**

3. Erw. € 120,00

D

22.12.2017 - 03.01.2018

179,00

Silvester-Aufpreis € 40,00 pro Person

D

22.12.2017 - 03.01.2018

193,00

3. Erw. € 120,00, Silvester-Aufpreis € 40,00 pro Person

D

22.12.2017 - 03.01.2018

199,00

Silvester-Aufpreis € 40,00 pro Person

D

22.12.2017 - 03.01.2018

203,00

3. Erw. € 120,00, Silvester-Aufpreis € 40,00 pro Person

MOHR-HEART

COUNTRY

Die 2 getrennten Räume bieten Platz für Familie mit Kindern oder gute Freunde! Großzügiges Wohn-Schlafzimmer (Doppelbett) sowie ein abgetrenntes kleineres Schlafzimmer für die Kids, ebenfalls mit Doppelbett. Badezimmer mit Dusche, Nordwest-Lage ohne Bergblick, ca. 41m² (wenn nur 2 Erwachsene € 25,00 p.P./Nacht Zuschlag)

Zimmer 111 / 211



MOUNTAIN KING

Großzügiges, sehr gemütliches Zimmer in Südlage ohne Bergblick mit viel Platz für Familie oder Freunde! Southwestern-Style mit Altholz und satten, warmen Farben. Ein Schlafbereich mit Doppelbett, ein abgetrennter Schlafbereich mit Stockbett, gemütlicher Wohnbereich, Badezimmer mit Badewanne, ca. 53m²

Zimmer 106



LODGE

Circa 50m² bieten Platz für Familie oder gute Freunde. Mit Balkon und grandiosem Blick auf die Zugspitze und das umliegende Bergmassiv. Großzügiger Wohn-Schlafraum mit Doppelbett und separater Sitzgelegenheit, abgetrenntes Schlafzimmer mit zwei Einzelbetten

Zimmer 310 / 320



MOUNTAIN STUDIO

Urlaubswohnung für Familie oder Freunde, die viel Platz benötigen. Blick auf unsere Hausberge Grubigstein und Daniel. 2 getrennte Schlafzimmer, 1x mit Doppelbett und 1x mit zwei Einzelbetten, großzügiges Wohnzimmer mit Schlafcouch und angeschlossener Wohnküche, ohne Balkon, Nespresso-Maschine, ein Badezimmer mit Eckbadewanne, Dusche, separates WC, ca. 50m² (wenn nur 2 Erwachsene € 25,00 p.P./Nacht Zuschlag)

Zimmer 315



A

11.03. - 18.05. | 11.11. - 22.12.

1-2 ÜN **142,00**
ab 3 ÜN **135,00**
ab 5 ÜN **130,00**

3. + 4. Erw. € 120,00

A

11.03. - 18.05. | 11.11. - 22.12.

1-2 ÜN **162,00**
ab 3 ÜN **155,00**
ab 5 ÜN **150,00**

3. + 4. Erw. € 135,00

A

11.03. - 18.05. | 11.11. - 22.12.

1-2 ÜN **169,00**
ab 3 ÜN **162,00**
ab 5 ÜN **157,00**

3. + 4. Erw. € 135,00

A

11.03. - 18.05. | 11.11. - 22.12.

1-2 ÜN **169,00**
ab 3 ÜN **162,00**
ab 5 ÜN **157,00**

3. + 4. Erw. € 135,00

07.01. - 02.02. **B** 18.02. - 11.03.
18.05. - 15.07. | 09.09. - 11.11.

1-2 ÜN **152,00**
ab 3 ÜN **145,00**
ab 5 ÜN **140,00**

3. + 4. Erw. € 120,00

07.01. - 02.02. **B** 18.02. - 11.03.
18.05. - 15.07. | 09.09. - 11.11.

1-2 ÜN **172,00**
ab 3 ÜN **165,00**
ab 5 ÜN **160,00**

3. + 4. Erw. € 135,00

07.01. - 02.02. **B** 18.02. - 11.03.
18.05. - 15.07. | 09.09. - 11.11.

1-2 ÜN **179,00**
ab 3 ÜN **172,00**
ab 5 ÜN **167,00**

3. + 4. Erw. € 135,00

07.01. - 02.02. **B** 18.02. - 11.03.
18.05. - 15.07. | 09.09. - 11.11.

1-2 ÜN **179,00**
ab 3 ÜN **172,00**
ab 5 ÜN **167,00**

3. + 4. Erw. € 135,00

03.01. - 07.01. **C** 02.02. - 18.02.
15.07. - 09.09.

1-2 ÜN **164,00**
ab 3 ÜN **157,00**
ab 5 ÜN **152,00**

3. + 4. Erw. € 120,00

03.01. - 07.01. **C** 02.02. - 18.02.
15.07. - 09.09.

1-2 ÜN **184,00**
ab 3 ÜN **177,00**
ab 5 ÜN **172,00**

3. + 4. Erw. € 135,00

03.01. - 07.01. **C** 02.02. - 18.02.
15.07. - 09.09.

1-2 ÜN **191,00**
ab 3 ÜN **184,00**
ab 5 ÜN **179,00**

3. + 4. Erw. € 135,00

03.01. - 07.01. **C** 02.02. - 18.02.
15.07. - 09.09.

1-2 ÜN **191,00**
ab 3 ÜN **184,00**
ab 5 ÜN **179,00**

3. + 4. Erw. € 135,00

D

22.12.2017 - 03.01.2018

186,00

3. + 4. Erw. € 120,00, Silvester-Aufpreis € 40,00 pro Person

D

22.12.2017 - 03.01.2018

206,00

3. + 4. Erw. € 135,00, Silvester-Aufpreis € 40,00 pro Person

D

22.12.2017 - 03.01.2018

213,00

3. + 4. Erw. € 135,00, Silvester-Aufpreis € 40,00 pro Person

D

22.12.2017 - 03.01.2018

213,00

3. + 4. Erw. € 135,00, Silvester-Aufpreis € 40,00 pro Person

MOHR-LIFESTYLE

DELUXE

Warme, gedeckte Farben, der beruhigende Duft von alpinem Zirbenholz und vor allem der großartige Blick auf die Bergwelt ziehen den Gast in seinen Bann.

Mit großzügigem Balkon und Bergblick nach Süden oder Osten, Doppelbett, ausziehbare Couch, Dusche, separates WC, Trinkbrunnen, ca. 35m²



KUSCHELSUITE

Ein gemütliches, modernes Urlaubsrefugium in warmen Farben. Das verwendete Zirbenholz wirkt positiv auf's Wohlbefinden und der Blick auf die umliegenden Berge bringt hochalpines Flair.

Mit Balkon und Bergblick nach Süden oder Osten, großzügigem Wohn-Schlafrum mit Doppelbett, ausziehbare Couch, Dusche und Badewanne, separates WC, Trinkbrunnen, ca. 45m²



ECKSUITE

Der moderne Alpincharakter wird durch warme Farben und beruhigendes Zirbenholz geprägt. Diese gemütliche und großzügige Suite bietet Platz für Familie oder gute Freunde, mit Balkon und Bergblick nach Süden oder Osten. Wohn-Schlafrum mit Doppelbett und separater Sitzgelegenheit, abgetrenntes Schlafzimmer mit zwei Einzelbetten, Dusche und Badewanne, separates WC, Bidet, Trinkbrunnen, ca. 54m² (wenn nur 2 Erwachsene € 25,00 p.P./Nacht Suiten-Zuschlag)



Penthouse ADLERHORST

Ein großer Wohnraum in klaren, modernen Farben, wertvolle Stoffe und ein gemütlicher Echtholzkamin verbreiten Urlaubsflair. Die großzügigen Terrassen bieten ungetrübten Blick auf die Zugspitze und die südlichen Bergmassive. Flat-TV mit Dolby Surround und Panoramabadewanne. 2 getrennte Schlafzimmer mit Doppelbett und jeweils eigenem Badezimmer, private Sauna, separates WC, Bidet, Trinkbrunnen, Nespresso-Maschine, ca. 100m²



A

11.03. - 18.05. | 11.11. - 22.12.

1-2 ÜN **170,00**
ab 3 ÜN **163,00**
ab 5 ÜN **158,00**

EZ Aufschlag € 50,00, 3. Erw. € 135,00

A

11.03. - 18.05. | 11.11. - 22.12.

1-2 ÜN **185,00**
ab 3 ÜN **178,00**
ab 5 ÜN **173,00**

EZ Aufschlag € 50,00, 3. Erw. € 135,00

A

11.03. - 18.05. | 11.11. - 22.12.

1-2 ÜN **197,00**
ab 3 ÜN **190,00**
ab 5 ÜN **185,00**

3. + 4. Erw. € 150,00

A

11.03. - 18.05. | 11.11. - 22.12.

1-2 ÜN **305,00**
ab 3 ÜN **298,00**
ab 5 ÜN **293,00**

3. + 4. Erw. € 150,00

07.01. - 02.02. **B** 18.02. - 11.03.
18.05. - 15.07. | 09.09. - 11.11.

1-2 ÜN **180,00**
ab 3 ÜN **173,00**
ab 5 ÜN **168,00**

EZ Aufschlag € 50,00, 3. Erw. € 135,00

07.01. - 02.02. **B** 18.02. - 11.03.
18.05. - 15.07. | 09.09. - 11.11.

1-2 ÜN **195,00**
ab 3 ÜN **188,00**
ab 5 ÜN **183,00**

EZ Aufschlag € 50,00, 3. Erw. € 135,00

07.01. - 02.02. **B** 18.02. - 11.03.
18.05. - 15.07. | 09.09. - 11.11.

1-2 ÜN **207,00**
ab 3 ÜN **200,00**
ab 5 ÜN **195,00**

3. + 4. Erw. € 150,00

07.01. - 02.02. **B** 18.02. - 11.03.
18.05. - 15.07. | 09.09. - 11.11.

1-2 ÜN **315,00**
ab 3 ÜN **308,00**
ab 5 ÜN **303,00**

3. + 4. Erw. € 150,00

03.01. - 07.01. **C** 02.02. - 18.02.
15.07. - 09.09.

1-2 ÜN **192,00**
ab 3 ÜN **185,00**
ab 5 ÜN **180,00**

3. Erw. € 135,00

03.01. - 07.01. **C** 02.02. - 18.02.
15.07. - 09.09.

1-2 ÜN **207,00**
ab 3 ÜN **200,00**
ab 5 ÜN **195,00**

3. Erw. € 135,00

03.01. - 07.01. **C** 02.02. - 18.02.
15.07. - 09.09.

1-2 ÜN **219,00**
ab 3 ÜN **212,00**
ab 5 ÜN **207,00**

3. + 4. Erw. € 150,00

03.01. - 07.01. **C** 02.02. - 18.02.
15.07. - 09.09.

1-2 ÜN **327,00**
ab 3 ÜN **320,00**
ab 5 ÜN **315,00**

3. + 4. Erw. € 150,00

D

22.12.2017 - 03.01.2018

213,00

3. Erw. € 135,00, Silvester-Aufpreis € 40,00 pro Person

D

22.12.2017 - 03.01.2018

228,00

3. Erw. € 135,00, Silvester-Aufpreis € 40,00 pro Person

D

22.12.2017 - 03.01.2018

240,00

3. + 4. Erw. € 150,00, Silvester-Aufpreis € 40,00 pro Person

D

22.12.2017 - 03.01.2018

348,00

3. + 4. Erw. € 150,00, Silvester-Aufpreis € 40,00 pro Person

MOHR-EVOLUTION

FEUER-SUITE

(Belegung mit max. 2 Erwachsenen)

Ein großzügiger und eleganter Rückzugsort mit warmen Farben und noblen Materialien. Die breite Glasfront und der Balkon öffnen sich zum Talkessel und zur Zugspitze. Kuschelcouch mit Kaminfeuer, Badewanne mit Ausblick, Trinkbrunnen, offener Wohn-Schlafraum mit King-Size-Bed, separater Sitzgelegenheit, Lese-Ecke, Schreibtisch, Garderobe, Schrankraum, Dusche, separates WC, ca. 50m²



GARTEN-SUITE

(Belegung mit max. 2 Erwachsenen)

Warme Töne, viel helles Holz und die Zugspitze zum Greifen nahe: die Suiten in alpin-orientalischem Stil bieten direkten Zugang und unbeschränkte Sicht zum Talkessel. Panoramabadewanne, Trinkbrunnen, Sitzgelegenheit mit Nespresso-Maschine, Daybed, Schreibtisch, Garderobe, Schrankraum, Dusche, separates WC, ca. 55m²



MOHR- FAMILY- SUITE

85m² Grundfläche in der Suite und 64m² Terrassenfläche: das bedeutet genügend Platz für Familie oder gute Freunde! Warme Farben und noble Materialien bieten dem Gast ein modernes und sehr gemütliches Urlaubsrefugium mit Blick auf die Zugspitze und die umliegende Bergwelt.

Private Außensauna, offener Wohn-Schlafraum mit Kaminfeuer. King-Size-Bed, Daybed, Essbereich, Nespresso-Maschine, Trinkbrunnen, Schrankraum, Garderobe, Badewanne, separates WC. Abgetrenntes Schlafzimmer mit Doppelbett, Schrankraum und eigenem Badezimmer mit Dusche und separatem WC.

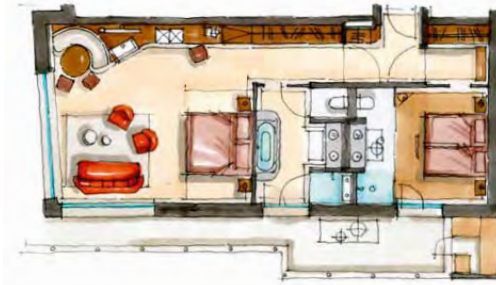

A

11.03. - 18.05. | 11.11. - 22.12.

1-2 ÜN **197,00**
ab 3 ÜN **190,00**
ab 5 ÜN **185,00**

EZ Aufschlag auf Anfrage

A

11.03. - 18.05. | 11.11. - 22.12.

1-2 ÜN **202,00**
ab 3 ÜN **195,00**
ab 5 ÜN **190,00**

EZ Aufschlag auf Anfrage

A

11.03. - 18.05. | 11.11. - 22.12.

1-2 ÜN **260,00**
ab 3 ÜN **253,00**
ab 5 ÜN **248,00**

3. + 4. Erw. € 150,00

07.01. - 02.02. **B** 18.02. - 11.03.
18.05. - 15.07. | 09.09. - 11.11.

1-2 ÜN **207,00**
ab 3 ÜN **200,00**
ab 5 ÜN **195,00**

EZ Aufschlag auf Anfrage

07.01. - 02.02. **B** 18.02. - 11.03.
18.05. - 15.07. | 09.09. - 11.11.

1-2 ÜN **212,00**
ab 3 ÜN **205,00**
ab 5 ÜN **200,00**

EZ Aufschlag auf Anfrage

07.01. - 02.02. **B** 18.02. - 11.03.
18.05. - 15.07. | 09.09. - 11.11.

1-2 ÜN **270,00**
ab 3 ÜN **263,00**
ab 5 ÜN **258,00**

3. + 4. Erw. € 150,00

03.01. - 07.01. **C** 02.02. - 18.02.
15.07. - 09.09.

1-2 ÜN **219,00**
ab 3 ÜN **212,00**
ab 5 ÜN **207,00**

03.01. - 07.01. **C** 02.02. - 18.02.
15.07. - 09.09.

1-2 ÜN **224,00**
ab 3 ÜN **217,00**
ab 5 ÜN **212,00**

EZ Aufschlag auf Anfrage

03.01. - 07.01. **C** 02.02. - 18.02.
15.07. - 09.09.

1-2 ÜN **282,00**
ab 3 ÜN **275,00**
ab 5 ÜN **270,00**

3. + 4. Erw. € 150,00

D

22.12.2017 - 03.01.2018

245,00

Silvester-Aufpreis € 40,00 pro Person

D

22.12.2017 - 03.01.2018

240,00

Silvester-Aufpreis € 40,00 pro Person

D

22.12.2017 - 03.01.2018

303,00

3. + 4. Erw. € 150,00, Silvester-Aufpreis € 40,00 pro Person

MOHR-EVOLUTION

MOHR 007 – Nehmen Sie Ihr Auto mit in's Zimmer

(Belegung mit max. 2 Erwachsenen)

Eingerichtet mit maskulinem Charme, großzügig, markant und modern – die Suite für den Auto-Afficionado. Getrennt durch eine Glasscheibe sitzen Sie in der Lounge Ihrer Suite und können Ihr wertvolles Gefährt im eigenen Showroom betrachten. Freistehende Badewanne, Bibliothek mit Designermöbeln und Holzkamin, Infrarotkabine mit Ausblick, offener Wohn-Schlafrum mit King-Size-Bed, gemütliche Doppelcouch, Flat-TV mit Dolby Surround, Schreibtisch, Garderobe, begehrter Schrank, Kosmetiktisch, separates WC, Nespresso-Maschine, ca. 90m²



A

11.03. – 18.05. | 11.11. – 22.12.

1-2 ÜN **288,00**
ab 3 ÜN **281,00**
ab 5 ÜN **276,00**

EZ Aufschlag auf Anfrage

07.01. – 02.02. **B** 18.02. – 11.03.
18.05. – 15.07. | 09.09. – 11.11.

1-2 ÜN **298,00**
ab 3 ÜN **291,00**
ab 5 ÜN **286,00**

EZ Aufschlag auf Anfrage

03.01. – 07.01. **C** 02.02. – 18.02.
15.07. – 09.09.

1-2 ÜN **310,00**
ab 3 ÜN **303,00**
ab 5 ÜN **298,00**

EZ Aufschlag auf Anfrage

D

22.12.2017 – 03.01.2018

331,00

Silvester-Aufpreis € 40,00 pro Person

GARTEN SPA SUITE

(Belegung mit max. 2 Erwachsenen)

Eine extrem schöne Suite, großzügig, hell und gemütlich, in alpin-orientalischem Stil. Große Terrasse (50m²) mit direktem Zugang und unbeschränkter Sicht auf den Talkessel und die Zugspitze. Kuschelcouch mit Holzkamin. Private Spa im Zimmer (Doppelpañoramawanne, Rainsky-Dampfdusche, Zirben-Infrarotkabine). Bar und Trinkbrunnen, großzügiger Wohn-Schlafrum mit King-Size-Bed, Flat-TV mit Dolby Surround, Daybed, Essbereich, Garderobe, Schrankraum, separates WC, Nespresso-Maschine, ca. 100m²



A

11.03. – 18.05. | 11.11. – 22.12.

1-2 ÜN **327,00**
ab 3 ÜN **320,00**
ab 5 ÜN **315,00**

EZ Aufschlag auf Anfrage

07.01. – 02.02. **B** 18.02. – 11.03.
18.05. – 15.07. | 09.09. – 11.11.

1-2 ÜN **337,00**
ab 3 ÜN **330,00**
ab 5 ÜN **325,00**

EZ Aufschlag auf Anfrage

03.01. – 07.01. **C** 02.02. – 18.02.
15.07. – 09.09.

1-2 ÜN **349,00**
ab 3 ÜN **342,00**
ab 5 ÜN **337,00**

EZ Aufschlag auf Anfrage

D

22.12.2017 – 03.01.2018

370,00

Silvester-Aufpreis € 40,00 pro Person

MOHR-VERWÖHNPENSIION

Kulinarisch verwöhnen wir Sie mit unserem reichhaltigen Frühstücksbuffet,
Light Lunch zu Mittag,
hausgemachten Kuchen oder Wellness-Snack am Nachmittag
sowie unser mehrgängiges Menü bzw. Spezialitäten am Abend.

Zum Entspannen und Relaxen sind Sie in den 2.500m² großen Wellnessbereich eingeladen. Bademantel, Badetücher, Wellnesstasche
sowie Badeschuhe für den Wellnessbereich stellen wir Ihnen kostenlos während Ihres Aufenthaltes zur Verfügung.

HUNDE

auf Anfrage

REISESTORNIERUNG

Es gelten die Stornobedingungen gemäß dem österreichischen Hotelreglement.

Bis einen Monat vor Anreise entstehen keine Stornogebühren für Sie.

28 bis 22 Tage: 20%

21 bis 15 Tage: 30%

14 bis 7 Tage: 45%

6 Tage bis 1 Tag: 75%

bei NO-Show: 100%

AN- & ABREISE

Die Zimmer stehen Ihnen am Anreisetag ab 15.00 Uhr und am Abreisetag bis 11.00 Uhr zur Verfügung.

Für Spätabreisen bis maximal 16.00 Uhr (nach Verfügbarkeit) werden € 55,00 pro Zimmer berechnet.

GERNE KÖNNEN SIE AM ABREISETAG DEN WELLNESSBEREICH NOCH NUTZEN.

Für den SPA late-check-out werden € 19,00 pro Person verrechnet (Light Lunch & Wellness-Snack inklusive).

Alle Zimmer im Hotel sind NICHTRAUCHERZIMMER.

Als Wellness- & Lifestylehotel möchten wir Ihr Zuhause auf Zeit sein. Für ein intensives Lebensgefühl und entspannte Tage am Fuße der Zugspitze.

Kleine Gäste sind bei uns willkommen. Auch wenn die Natur selbst die besten Abenteuer bereithält, gibt es in unserem Haus ein Spielzimmer, eine Bärenhöhle, Kinderbecken, sowie eine Familiensauna im Aquarium. Wir möchten an dieser Stelle jedoch höflich darauf hinweisen, dass wir kein spezialisiertes Kinderhotel sind.



Hotel MOHR life resort KG | Innsbruckerstr. 40 | A-6631 Lermoos / Tirol
Tel. +43(0)5673 2362 | Fax +43(0)5673 3538 | willkommen@mohr-life-resort.at | www.mohr-life-resort.at